Školní časopis

EDISONKA

sport a sportovci

Úvodník

Milí čtenáři,
Vítáme vás u SPECIÁLNÍHO DVOJČÍSLA časopisu Edisonka. Protože jsme v redakci měli rozepři a nemohli jsme se domluvit, kterému tématu se budeme věnovat, zvolili jsme témata dvě – čeští úspěšní sportovci a jejich sporty a Svět geograficky i kulturně. Uprostřed mezi těmito rozdílnými tématy pak naleznete oblíbené horoskopy a speciální soutěžní luštění o ceny pro malé i velké.

Právě jste otevřeli časopis ze strany Sport – na 25stranách najdete 11 současných úspěšných českých sportovců. Dozvíte se nové informace nejen o nich, ale i o jejich sportech. Možná se dokonce s některými z nich setkáte úplně poprvé.

Přejeme vám pěkné čtení,

Vaše redakce

Členové redakce:

Adltová Nikol (9. A) (-adni-)
Slámová Klára (9. B) (-klas-)
Vavanová Ana (9. C) (-vana-)
Kotková Jana (8. A) (-jako-)
Horňák Michal (7. A) (-hory-)
Schillerová Alena (7. B) (-schal-)
Kratochvíl Josef (9. B) (-jokr-)
Chmelová Adéla (9. C) (-mech-)
Cilichová Veronika (8. A) (-veci-)
Rusnák Marek (8. A) (-ruma-)
Šulc Daniel (7. A) (-dašu-)

Jaromír Jágr

Světoznámý hokejista Jaromír Jágr se narodil 15. února roku 1972. V této době hraje v týmu Florida Panthers. Dříve hrál v týmech Pittsburgh Penguins, Washington Capitals, New York Ran-gers, Philadelphia Flyers, Dallas Stars a jiné. Zatím patří mezi nejlepší hráče hokeje na **SVĚTĚ**. O Jaromíru Jágrovi můžeme jednoznačně říci, že je to nejen náš, ale celosvětově jeden z nejlepších hokejistů. Stále na sobě obrovsky dře a výsledky jsou vidět na ledě. Snad mu to ještě pár let vydrží, i když už mu je 45 let.

Kariéra

Pittsburgh Penguins (Rok 1990-2001)

Tým Pittsburgh Penguins ho přijal jako pátou volbu 1. kola v roce 1990. Jágrův otec nechtěl, aby byl už v 18letech v zámořských týmech a toto byl jeden z důvodů, proč byl přijat až jako pátý. V době, kdy byl Jágr v tomto týmu, byl trenérem Bob Jahnson. Nyní je trenérem Mike Sullivan.

Washington Capitals (Rok 2001-2004)

Dne 11. července roku 2001 byl s Františkem Kučerou vyměněn do týmu Washington Capitals. Washington do něj vkládal očekávání, která Jágr nenaplnil, a proto byl roku 2004 vyměněn do týmu **New York Rangers.**

New York Rangers (Rok 2004-2008)

Pro Jágra byla sezóna 2005/2006 úžasná. Konkrétně dne 2. března roku 2006 se stal nejlepším zámořským hráčem NHL v Evropě, a tím v tabulce dohnal kanadského hráče Jari Kurriho. V zápase proti Philadelphii vyhrál jeho tým 6:1, z toho 2 góly dal Jágr a tímto zaokrouhlil svůj počet bodů na **1400**.

Philadelphia Flyers (Rok 2011-2012)

Dne 1. července roku 2011 podepsal Jágr smlouvu s Philadelphií a po třech letech se navrátil do NHL. Když bylo Jágrovi 39 let, stal se jedním z pěti nejstarších hráčů NHL. Celkově v tomto týmu odehrál 73 utkání a připsal si 54 kanadských bodů.

Florida Panthers (Rok 2015 - doteď)

26. února roku 2015 byl vyměněn z týmu New Jersey Devils do Florida Panthers, který řídí manažer Dále Tallon. Zbytek sezóny dohrál zde po boku mladý hráčů Barkova a Huberdeaua, společně se přiblížili k Play off. Následující sezóna také nebyla špatná. Měl celkově 27 gólů a 39 asistencí.

(2012 – 2015) V těchto letech hrál v týmech Dallas Stars, Boston Bruins a New Jersey Devils. Asi nejlepší výkon podal v týmu Boston Bruins, když postoupili do finále Stanley Cupu, ale cenu nakonec nevyhráli.

Tomáš SATORANSKÝ

Jenom někomu se poštěstí, aby se dokázal probojovat do nejprestižnější ligy na světě ve hře basketbal. Basketbal, neboli košíková, je vskutku jednoduchý sport. Cílem je se míčem o velikosti sedm trefit do obroučky o průměru 47,5 cm. Zisk bodů je takový, že všechny střely vstřelené z pole jsou ohodnoceny 2 body dále, když jste omezeni faulem, střílíte trestné hody, jsou dva po jednom bodu. Dále je počítána střela za trojkovou čarou a je ohodnocena 3 body. Basketbal nemá tolik pravidel, jako ostatní sporty, ale přeci jen má základní. Po celou dobu musíte s míčem driblovat, což je, že odrážíte míč z ruky od země. Když uděláte pohyb bez toho pohybu, je to technická chyba. Mezi další patří přerušovaný dribling, prorážení atd.

A co se momentálně děje v NBA? Nedávno probíhala soutěž All star game, což znamená, že se sjedou všechny hvězdy ze všech týmů a soutěží spolu v různých disciplínách a pak se utkají v závěrečném duelu hvězd, kde proti sobě stojí východní a západní konference. Momentálně probíhá i vyzařovací část, takže se uvidí, kdo vyhraje titul.

-jokr-

Tomáš nejdříve začínal v naší české lize, kde byl velice úspěšný. Všiml si ho velký evropský klub Sevilla, kde mimořádně zářil a odkoupil ho ještě prestižnější klub Barcelona, kde působil až do roku 2016. Je to velice kvalitní klub, a proto se mnoho hráčů také dostalo do NBA, stejně jako Tomáš. Tato liga se rozděluje na dvě konference východní a západní a Tomáš se dostal do té východní, protože byl draftován týmem Washington WIzards.

Na to, že je to nejlepší basketbalová soutěž na světě se drží Tomáš nadmíru dobře, odehrál už několik zápasů v základní části a teď je dokonce prvním Čechem co se s týmem dostal do playoff i přes první kolo. Nastřílel už kolem 150 bodů, což je skvělé. Myslím si, že jestli bude předvádět výkony jako do teď, mohl by se stát důležitým a platným členem týmu.

Doufejme a držme Tomášovi palce, protože on je nejspíš česká naděje a naděje pro český basketbal, že když nás něco baví a jdeme do toho po hlavě, dokážeme nemožné. Myslím, že se Tomáš chytí velice dobře a bude velkou posilou pro tým.

Lední Hokej

Lední hokej je týmový sport, který se hraje nečekaně na ledě. Patří také k nejrychlejším sportům na světě. Hráči mají brusle, díky nimž dosahují velké rychlosti a i puky dosahují velké rychlosti, která někdy přesáhne i **200 km/h.** Vznikl koncem 19. století v Kanadě a pravidla byla vytvořena v Montréalu v roce 1878. Postupem času se tento sport rozšířil i do ostatních kontinentů. Hraje se celkem 1 hodinu (3 třetiny po 20 minutách). Hra se uspořádá na tkz. Hokejovém hřišti, na které nastoupí 6 hráčů za každý tým. Cílem hry je vystřelit co nejvíce gólů na soupeřovu branku. Hraje se s malým, tvrdým a gumovým předmětem, který se nazývá puk.

Hráči směrují puk dlouhými holemi s čepelí tkz. Hokejkami, které jsou na dolní části zahnuté doprava nebo doleva, podle toho jak lépe se hráčům drží. Jeden ze šesti hráčů musí být brankář, který má na sobě ochranou soupravu (speciální helmu a speciální oblek). V každém týmu se nachází celkem 22 hráčů, mezi které patří brankář, hráči a střídači. Mužstvo, které vyhodí puk na zakázané uvolnění neboli icing nesmí před opětovným zahájením hry vystřídat. Zbylých pět hráčů se dělí na tři útočníky a dva obránce. Často se vyměňuje celá pětka hráčů najednou. Optimální délka jednoho střídání je 40 sekund. Útočnické pozice jsou levé křídlo, střední útočník a pravé křídlo. Útočníci spolu většinou hrají v útočných řadách (hovorově lajnách), kde jsou vždy tři útočníci spolu. Většinou se hraje na 4 útočné řady a 3 obranné dvojice, ale v jiných zemích se to může trochu pozměnit.

Hrazení, neboli mantinely chrání puk na ledě. Proto se hra nemusí zbytečně přerušovat. Jakmile se ale hra přeruší, poté hra pokračuje vhazováním puku. Na dodržování těchto pravidel dohlížejí čároví rozhodčí. V hokeji jsou tři základní pravidla, která omezují pohyb puku. Je to zakázané uvolnění, vyhození kotouče mimo ledovou plochu postavení mimo hru.

-hory-

Karolína Plíšková

Profesionální tenistka, která roku 2006 vstoupila na kruh ITF. Ženský okruh ITF, anglicky ITF Women's Circuit, je celosvětový okruh profesionálních tenisových turnajů žen organizovaný Mezinárodní tenisovou federací (ITF). Profesionálkou se stala roku 2009.

Hraje za pražský klub I. ČLTK.(I. ČLTK Praha je nejstarší tenisový oddíl v České republice, který vznikl v roce 1893).Velkou část své kariéry, až do roku 2013 strávila na okruhu ITF, kde získala svůj první titul na turnaji v Bolu. (r. 2008)

Zatím vyhrála na okruhu WTA Tour sedm turnajů (dvouhra) a pět turnajů (čtyřhra). V rámci okruhu ITF si připsala deset titulů (dvouhra) a šest (čtyřhra), některé z titulů vybojovala se svým dvojčetem Kristýnou (také profesionální tenistka)

Nejvýše v žebříčku WTA (Ženská tenisová asociace e zájmová organizace profesionálních tenistek, která vznikla v roce 1973. byla v lednu 2017, a to na 3. místě a ve čtyřhře na 11. místě.

Její současný trenér je od prosince 2016 David Kotyza.

Narozená 21. března 1992 v Lounech, současné

Největší úspěchy:

vítězka Fed Cupu 2015 a 2016

finalistka US Open, grandslamového turnaje, New York / USA 2016

čtvrtfinalistka Australian Open, grandslamového turnaje, Melbourne / USA 2017

vítězka Generali Ladies Linz, turnaje WTA 250 000 USD, Linec / Rakousko 2014

vítězka BMW Malaysian Open, turnaje WTA 235 000 USD, Kuala Lumpur / Malajsie 2013

finalistka Dubai Duty Free Tennis Championships, turnaje WTA 2 513 000 USD, Dubaj / SAE 2015finalistka Apia International Sydney, turnaje WTA 731 000 USD, Sydney / Austrálie 2015

finalistka Bank of the West Classic, turnaje WTA 731 000 USD, Stanford / USA 2015

Tenis

Je míčová hra pro 2 nebo 4 hráče. Varianta se 2 hráči se nazývá dvouhra, varianta se 4 hráči pak čtyřhra. Rozlišuje se také smíšená čtyřhra, při které v každé dvojici hraje jedna žena a jeden muž.

Soupeři stojí proti sobě, na obdélníkovém hřišti (tenisovém dvorci) a pokoušejí se odrazit tenisový míček tenisovou raketou tak, aby jej soupeř nemohl vrátit, aniž by se trefil vedle tenisového dvorce (do autu).

-mech-

Gabriela Koukalová + biatlon

11. 1989, Jablonec nad Nisou

Je z rodiny sportovců, má dvě sestry a dva bratry, její matka Gabriela Soukalova bývalá reprezentantka v běhu na lyžích, její otec Karel Soukal je všestranný lyžař a trenér. Vystudovala uměleckoprůmyslovou školu. V létě roku 2014 navázala vztah s badmintonistou Petrem Koukalem a v roce 2016 v Panenském Týnci proběhla jejich svatba. V dětství navštěvovala Lidovou školu umění, věnovala se hře na klavír a baví ji zpívat.

2008-2009= Vyhrála juniorské Mistrovství světa v Kanadě

2012-2013 ve světovém poháru vybojovala první místo a ve smíšené štafetě 3. místo = v této sezoně přešla do nové tréninkové skupiny Jindřicha Šikoly. Po boku nové parťačky a dlouhodobě české jedničky Veroniky Vítkové se dokázala zařadit mezi světové jedničky.

2013-2014 dvakrát stříbro ze ZOH a zisk malého glóbu = V německém Ruphodinku zde vyhrála vytrvalostní závod, čímž si získala malý Glóbus. **ZOH 2014 V SOČI** zahájila 29. místem.

2014-2015 mistryně světa a úspěchy s ženskou štafetou = Na MS ve Finsku ve smíšené štafetě společně s V. Vítkovou, M. Šlesingerem a O. Moravcem skončili na 1. místě. V hodnocení světového poháru skončila na 6. místě.

2015-2016 Vedoucí závodnice SP a 4 individuální triumfy= Tato sezona byla pro Gabrielu zatím nejúspěšnější, na jejím konci si totiž odnesla nejen 3malé globy za dílčí disciplíny, ale také velký křišťálový globus za nejvyšší počet bodů dosažených v celkové klasifikaci.

Biatlon je zimní sport, kde se kombinuje běh na lyžích a střelba z malorážní pušky. Úplné počátky biatlonu sahá do starověku, první závod byl však uskutečněn až roku 1776 v Norsku. První uspořádání Mistrovství světa bylo 1958 v Salfeldenu v Rakousku. První závod žen byl uskutečněn roku 1981 v Jáchymově.

Závod jednotlivců = Od roku 1958 na MS a od roku 1960 na OH (neboli roku 1984 na MS pro muže a na OH pro ženy roku 1992). Muži běží 20 km a ženy 15 km, a pokud netrefí jeden z pěti terčů, přičítá se jim jedna minuta k výslednému času.

Sprint = od roku 1974 na MS a na OH od roku 1980 (na MS pro muže od roku 1984 a na OH pro ženy od roku 1992). Ženy běží 7,5 km a muži 10 km, startují jednotlivě, jedou se 3 kola, přičemž střílí jednou vleže a jednou ve stoje. Pokud se běžec netrefí, musí objet trestné kolo, které měří 150 metrů.

Stíhací závod = Na MS roku 1997 a na OH od roku 2002 pro muže i ženy. Jezdí se takzvaně Gundersenovou metodou, tedy jezdí v tom pořadí, v jakém skončili v minulém závodě. Muži jedou 12,5 km a ženy 10 km. Jezdí se pět koleček, střílí se dvakrát vleže a dvakrát ve stoje. Když se netrefí, musí na trestné kolo, které měří 150 metrů.

Závod s hromadným startem = Na MS od roku 1999 a na OH od roku 2006 pro muže i ženy. Ženy jedou 12,5 km, startují hromadně a muži jedou 15 km a také startují hromadně. Za každou netrefenou ránu musí ujet 150 metrů navíc. Startuje 30 nejlepších závodníků z MS a nebo SP.

Štafeta = Pro muže na MS od roku 1958 na OH 968, pro ženy na MS od roku 1984 a na OH od roku 1992. Od roku 2005 běží z každé země 2 ženy, které běží 6 km a 2 muži, kteří běží 7,5 km. Při chybě na střelnici má závodník k dispozici 3 náboje na dobití, pokud se netrefí ani po dobití, musí na trestné kolo, které měří 150 metrů a musí si dát tolik kol, kolik netrefil terčů. Střílí se 2× vleže a 2× ve stoje.

Závod smíšených dvojic = Skládá se z jedné ženy a jednoho muže. Běží se 4 úseky - první a třetí běží žena druhý a čtvrtý muž. Závod je dlouhý 7,5 km. Jednou střílí vleže a jednou ve stoje, když se netrefí, musí oběhnout trestné kolo, které měří 75 metrů. Účastník toho závodu se ve stejný den nesmí zúčastnit jiného závodu.

-adni-

Adam Ondra

Adam Ondra je český lezec, který se proslavil tím, že se již ve dvanácti letech zařadil mezi deset nejlepších světových lezců na obtížnost a také se stal trojnásobným mistrem světa. Světová media ho nazývají českou senzací sportovního lezení. Vystudoval brněnské Gymnázium Matyáše Lercha. Mluví plynně anglicky, italsky a španělsky. Na svém kontě má výstupy stupně obtížnosti 9b+PP. Také jako první na světě v roce 2012 přelezl stupeň obtížnosti 9a.

Významné úspěchy

Úspěchů má Adam na kontě hodně, vybral jsem vám ještě další, které by vás mohly zajímat.

- 2009 se stal vítězem světového poháru v lezení na obtížnost
- 2010 vítěz Světového poháru v boulderingu a stal se vicemistrem Evropy v bouderingu a lezení na obtížnost
- 2016 na Rock Masteru získal zlato v Duelu i v boulderingu a stal se zde tak druhým mužem s největším počtem titulů a zároveň prvním Čechem. Také je prvním českým závodníkem se zlatou medailí v boulderingu.

Překonání nejtěžší stěny na světě

Adam za pouhých osm dní přelezl nejtěžší stěnu světa Dawn Wall. Stěna se nachází v Yosemitském národním parku. Tato stěna je takřka kolmý útvar. Adam na stěnu vylezl sám jen s jističem Pavlem Blažkem. Navíc zvolil náročnou variantu. Je teprve druhý, komu se to podařilo, navíc dobu přelezu zkrátil o 11 dní. Výstup také s napětím sledovala americká média. Říkají, že jeho styl a rychlost považují za překonání hranic možného. Adam přirovnal povrch stěny k žiletkám. Říkal to proto, že prý na stěně nechal hodně sil a kůže.

Co je to Bouldering?

Bouldering je druh lezení. Značí se tím, že lezec není zajištěn, a proto se tento lezecký způsob provozuje na malých skalních blocích nebo nízkých skalách několik metrů nad zemí. Název pochází z anglického slova boulder, což znamená kámen. V současnosti získává velkou popularitu hlavně u začínajících lezců, díky své nenáročnosti na vybavení a zkušenosti. Něco k historii. Zakladateli boulderingu byli Britové v 80. letech 19. století. Původně byl však bouldering používán pouze jako způsob tréninkového plánu horolezců, přičemž cílem přípravy byly náročnější výstupy v horách. Jako samostatnému sportu se boulderingu poprvé začal věnovat v 50. letech 20. století John Gill, přední gymnasta, který shledal „lezení po šutrech“ zábavným.

-ruma-

Michaela Lucie Hanzlíková

Letos nás na Mistrovství Evropy v krasobruslení reprezentovala Michaela Lucie Hanzlíková. Lidé si říkali, že dívce je pouze 17, že je moc malá, ale i přes to na ledě podala skvělý výkon.

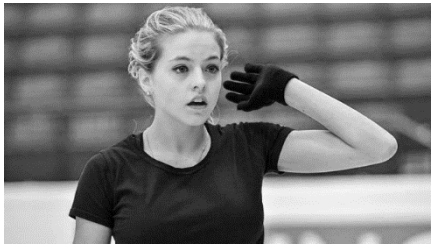

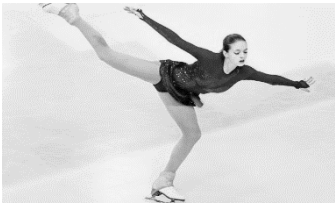

Jméno:
Michaela Lucie Hanzlíková
Věk:
17
Výška:
1,63 m
Trenér:
Monika Škorničková
Nejlepší skóre za krátký program: **52.39**
Nejlepší skóre za volný program: **90.08**

Krasobruslení má spoustu odvětví, počínajíc tanečními páry až po závodní jednotlivce. Chtěla bych vám stručně představit kategorii závodních jednotlivců.

Co krasobruslař potřebuje?

Každý krasobruslař potřebuje krasobruslařské brusle. Jsou to brusle úzké, většinou kůží potažené s malými zoubky na přední části nožů. Je možné, že doma jedny takové brusle vlastníte, lidé si pletou pojmy s dojmy a říkají jim někdy "dámské brusle".

Jak vypadá krasobruslařské utkání?

Každý krasobruslař ukazuje dvě představení. První se ukazuje krátký program, poté volný program. Za každý program se dává určitý počet bodů a vyhrává ten s nejvyšším počtem bodů.

Jak se boduje krasobruslení?

Dávají se dvě známky, jedna za techniku a figury, druhá za choreografii, spojovací prvky a celkový dojem.

Víte, že letošní mistrovství Evropy vyhrál Španěl Fernandéz? Je to poměrně výjimečná situace, protože mezi největší krasobruslařskou elitu patří Rusové, kteří zlaté medaile sklízí rok po roku.

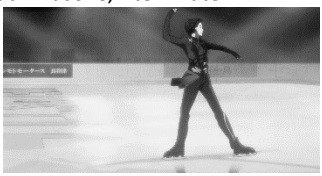

Krasobruslení je nádherný, těžký sport a myslím si, že je škoda, že je v těchto končinách tak opomíjený.

-vana-

Petr Čech

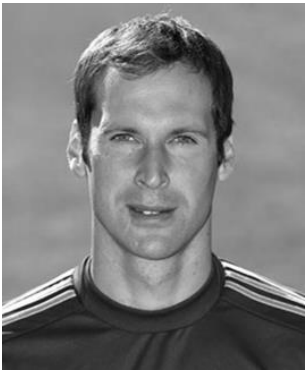

Petr Čech je 35letý brankář, který momentálně hraje za fotbalový klub Arsenal FC.

Navíc je to jeden z nejoblíbenějších českých fotbalistů. Schválně, zkuste se zeptat kluků z céček, který český fotbalista hraje podle nich prim ☺.

Základní informace:

Narozen: 20. 5. 1982 v Plzni

Manželka se jmenuje Martina, spolu mají dvě děti, které se jmenují Damián a Adéla.

Jeho individuální úspěchy:

nejlepší brankář Ligy mistrů v sezóně 2004/05, 2006/07 a 2007/08

fotbalista roku ČR 2005, 2008, 2009, 2010, 2011, 2012, 2013, 2015

držitel rekordu Premier League v počtu vychytaných nul v jedné sezóně a mnoho dalších.

Proč Petr Čech nosí stále jeho helmu?

Je to jednoduché. V roce 2006, kdy se hrál zápas proti týmu Reading FC, chytil Petr Čech letící míč, ale dobíhající Hunt nestihl zastavit a doslova naboural do Petrovy hlavy pravým kolenem, čímž mu způsobil velké potíže a Petr Čech musel být odvezen do nemocnice.

Tam mu řekli, že musí nějakou tu dobu nosit helmu, ale on si ji nechal až doteď, aby se mu něco podobného už nikdy nestalo. I přes hrozivě vypadající zranění je fascinující, že se Petr vrátil zpátky na trávu.

Zajímavosti:

Umí 100% anglicky a francouzsky, domluví se dobře i španělsky a německy, rozumí rusky, portugalsky a italsky.

Má rád hudbu, oblíbenými kapelami Petra Čecha jsou Nirvana, Foo Fighters a System of a Down. Jeho koníčkem je hra na bicí.
Petrova preferovaná noha je levá.

Fotbal

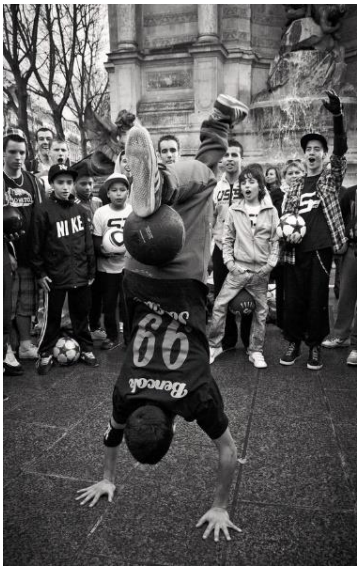

Sport původně vznikl v Anglii v časech průmyslové revoluce. Je to kolektivní hra, čímž se odlišuje od jiných sportovních odvětví, kde se třeba přeskakuje laťka.

Fotbal je pomalejší než hokej, proto se dá lépe pozorovat a zkoumat. Fotbal se ale také rozděluje na další podkategorie jako je například street fotbal, kde se dělají různé triky s míčem.

Fotbal se hraje na hrací ploše o velikosti rozmezí 90-120 m a o šířce 45-90 m. Je vyznačena bílými čárami. Hrací plocha je rozdělena na poloviny středovou čárou, v jejímž středu je vyznačena středová značka, kolem které je vyznačen středový kruh.

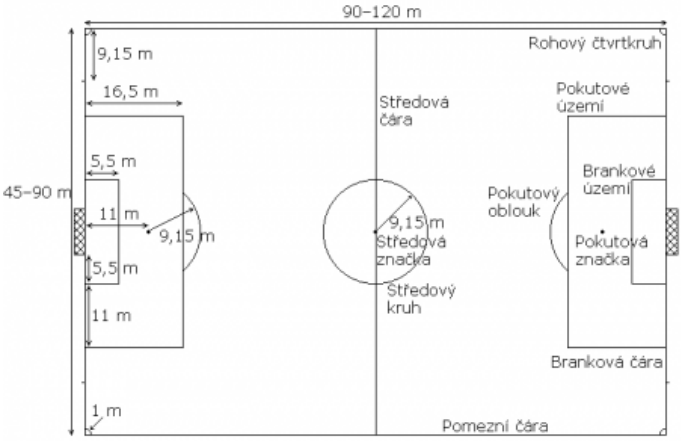

Hraje se většinou s kulatým míčem o obvodu 68 a 70 cm průměr 22 cm. Každoročně se celosvětově prodá více než 40 milionů fotbalových míčů.

Utkání hrají dvě družstva po 11hráčích, z toho je 1 brankář. Do hry můžou být nasazeni jenom 3 střídající hráči. Střídání hráčů probíhá pouze v přerušené hře.

Každý hráč má svoje místo/postavení

Brankář – Chytá v brance (Jako je např. Petr Čech)

Obránci – Jeho hlavním úkolem je zabránit vstřelení branky.

Stoper – Poslední hráč mezi obranou a brankářem. Když útočník projde obranu, stoper má za úkol ho zastavit a nepustit ho k brankáři.

Útočníci – Mají jediný úkol - dát co nejvíce gólů.

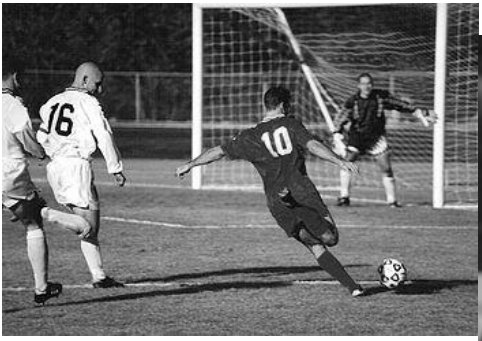

Záložníci – Hrají všude, pomáhají v obraně a zase při útoku útočí

Utkání řídí rozhodčí, který má na hřišti neomezenou pravomoc k uplatňování pravidel. Je vybaven píšťalkou a dále má u sebe 2 kartičky jednu žlutou a druhou červenou, kterými signalizuje, když někdo udělá něco zakázaného.

Utkání se hraje na poločasy trvající 45 minut, mezi oběma poločasy je patnácti minutová přestávka.

-veci-

Martina Sáblíková

Narodila se 27. května 1987 v Novém Městě na Moravě. Martina Sáblíková je velmi úspěšná česká rychlobruslařka, dohromady si vybojovala 50 medailí, z toho jich je pět olympijských, dvacet jedna z mistrovství světa, devět z mistrovství Evropy a patnáct ze světového poháru ale dostala se i do ankety sportovec roku 2007, 2009, 2010 a vlastní dva světové rekordy na 5000 m.

Je i úspěšná v silniční cyklistice, dosud má více jak patnáct medailí z mistrovství české republiky a v roce 2007 získala bronzovou medaili v časovce na mistrovství Evropy. V dětství nejdřív hrávala basketbal ale až v 11 ti letech ji její dosud aktuální trenér Petr Novák přivedl k rychlobruslení. Poprvé v roce 2002 se reprezentovala na mistrovství světa juniorů, v němž se umístila na 36. místě. Poté na podzim téhož roku si zajela první světoví pohár. Až v sezóně 2005/2006 se stala její kariéra přelomovou, zúčastnila se totiž zimních olympijských her v Turíně, kde se skončila na čtvrtém místě a na mistrovství světa juniorů získala stříbro.

Od roku 2007 se její sbírka medailí začala výrazně rozrůstat z mistroství Evropy si postupně přivezla pět zlatých, dvě stříbrné a tři bronzové a jiná vítězství. Ve Vancouveru na olympiádě byla jednou třetí a dvakrát první. V Soči v Zimních hrách si vybruslila jedno stříbro a zlato. Též od roku 2007 hájí první místo ve světovém poháru, již vyhrála po 11. V řadě.

Zajímavosti

- Martině nebylo umožněno startovat na letních olympijských hrách v brazilském městě Rio. Do kvalifikace se sice dostala, ale nedali jí šanci se reprezentovat v časovce na kole. Tím pádem jela domů s nepořízenou a má ambice to zkusit na další olympiádě, která se bude konat v Tokiu.
- 12. února si vybruslila první místo na pět tisíc metrů v ruské Klomně.
- 11. února vyhrála dvě stříbrné placky na tři a pět kilometrů v korejském městě Kangnung.

-jako-

LUKÁŠ KRPÁLEK

Seznámení s Lukášem

Lukáš Krpálek je talent, o kterém jste možná do nedávna neslyšeli. Svým výkonem překvapil na letní Olympiádě v Riu De Janeiru, kde získal první olympijskou medaili a to rovnou zlatou. Také je dvounásobný mistr Evropy a v roce 2016 se stal vítězem ankety sportovec roku. Lukášovi Krpálkovi bude letos 27 let, měří 198 cm a váží 100 kg, a proto zápasí v těžkých vahách.

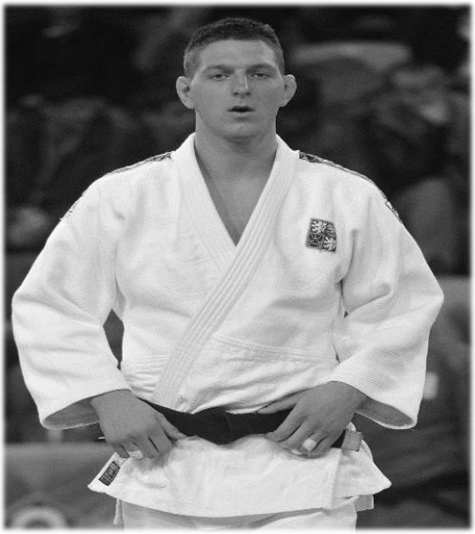

Začátek kariery

S judem začínal v šesti letech v Jihlavském klubu SK Jihlava. Jeho první trenéři byli Josef Šimáček a později Pavel Šimáček. Z hlediska gymnastického byl Lukáš nenadaný a bylo ho těžké naučit kotoul. V roce 2005 byl Lukáš předělen do Institutu tradičního karate a juda. V roce 2005 se stal členem dorostenecké reprezentace, kterou vedl Václav Červín.

Úspěchy

Mezi Lukášovy největší úspěchy patří zlatá medaile z letních olympijských her v roce 2016 v Riu a zlatá medaile z mistrovství světa z roku 2014. Jeho první úspěchy jsou z Mistrovství Evropy kadetů, kdy získal stříbrnou medaili. Dále získal dva bronzy na MS v roce 2011, 2013 a v roce 2014 zlatou medaili. Z ME přivezl v roce 2013, 2014 dvě zlaté medaile a v roce 2015 přijel se stříbrnou medaili.

JUDO

Judo je Japonský bojový styl, který vznikl z několika škol vyučovacích sebeobranu džiu džitcu. Judo se rozšířilo do světa především jako vrcholný sport, který je čím dál tím oblíbenější i v České republice. Náš nynější nejznámější judista je Lukáš Krpálek, který loni vyhrál zlatou medaili na LOH v Riu de Janeiru. Judo můžeme brát jako šetrnější cestu k poražení nepřítele, judo nám dá možnost protivníka pouze dostat do situace, kdy nebude schopen pohybu a my mu tím dokážete převahu. K tomu používáme techniky waza nebo při úspěchu chvatu protivníka poškodíme škrcením, kloubením či lámáním.

Závodní Judo

Sportovní Judo je také označováno jako Japonský zápas, vzniklo v 60. letech, v těchto letech se také připojilo do seznamu sportů, které se hrály na olympijských hrách. Dříve judisti zápasili podle technický stupňů, takže judisté měli stejné znalosti. Zavedením váhových kategorií tak, jak je známe teď, vydal olympijský výbor jako podmínku ke vstupu na olympijské hry Juda. Závodní Judo začíná tím, že se soupeři ukloní, rozhodčí kdykoliv zápas může začít nebo skončit. Soupeři jsou hodnocení za dobře provedenou techniku dvěma stupni ippon a wazari. V roce 2017 bylo zrušeno yuko, aby judista dostal yuko. Také už neznamená, že dvě wazari je Ippon. Každý zápas je časově omezen.

Historie Juda

Judo založil profesor Džigoró Kanó roku 1882 v Tokiu. Džigoró Kanó byl na střední škole šikanován, a proto začal praktikovat džiu džitcu. Pak přepracoval styl džiu džitcu a založil Judo - celým jménem Kokodán Judo. Slovo Judo ve volném překladu můžeme přeložit do češtiny jako Mírná cesta. Džigoró Kanó prosadil Judo jako výuku do japonských škol. Dnes si žáci mohou vybrat mezi Judem a Kendem. V roce 1964 se Judo stalo olympijskou hrou. První záznam o Judu na území dnešního Česka je rok 1919.

-dašu-

Vavřinec Hradilek

Vavřinec Hradilek je český vodní slalomář a kajakář. Narodil se 10. března 1987, tudíž mu letos bude 30 let. Na kajaku jezdí už od roku 1997. V roce 2013 si dopádloval po Pražské trati pro titul mistra světa.

Je stříbrným medailistou z LOH 2012 v Londýně a mistrem světa z roku 2013. Už od začátku kariéry je v klubu USK Praha a trénuje ho Milan Říha.

V žákovských kategoriích sbíral tituly mistra republiky, Český pohár si vybojoval jako jeden z nejmladších kajakářů v historii.

Vavřinec Hradilek je také známý svými adrenalinovými zálibami. Mezi jeho nejoblíbenější aktivity patří sjíždění divokých vod na Novém Zélandu, daleko ale nemá ani ke snowboardu a dalším zimním radovánkám. Další zajímavostí je, že se v loňském roce objevil jako herec v roli horolezce ve filmu Tenkrát v ráii.

Na LOH 2016 do Ria se nekvalifikoval jen o pouhých pár setin vteřiny, porazil ho na poslední chvíli mladší kolega Jiří Prskavec, který nakonec z Ria přivezl bronzovou medaili. Vavřinec se však ale Ria i přesto účastnil, a to jako speciální komentátor za českou televizi vodáckých soutěží.

Tady je přehled jeho medailí, abyste pochopili, že to je fakt frajer:

Letní olympijské hry:

2012 Londýn – *stříbro*

Mistrovství světa:

2009 La Seu d´Urgell – *zlato*
2013 Praha – *zlato*
2015 Londýn – *zlato*
2010 Lublaň - *stříbro*
2014 Deep Creek – *stříbro*
2007 Foz do Iguacu – *bronz*

Mistrovství Evropy:

2013 Krakov – *zlato*
2016 Liptovský Mikuláš - *zlato*
2016 Liptovský Mikuláš – *stříbro*
2010 Bratislava – *bronz*

Ondřej Synek

Ondřej Synek je Český veslař, narozen v roce 1982 13.října. Letos mu bude 35 let. S veslováním začal v roce 1995, ale vyučil se zlatníkem. Od roku 2011 je ženatý se svojí manželkou Pavlou, má dvě děti. Stal se nejlepším Českým veslařem roku 2010.

Tady máte opět přehled o medailích:

Mistrovství světa

MS 2003 Milán – *bronz*
MS 2005 Gifu – *bronz*
MS 2006 Eton Dorney - *bronz*
MS 2009 Poznaň - *bronz*
MS 2010 Karapiro- *zlato*
MS 2013 Čchungdžu - *zlato*
MS 2014 Amsterdam - *zlato*
MS 2015 Aiguebelette-le-Lac - *zlato*

Mistrovství Evropy

ME 2007 Poznaň - *zlato*
ME 2010 Montemor-o- Velho - *zlato*
ME 2013 Sevilla - *zlato*
ME 2014 Bělehrad- *zlato*
MS 2011 Bled – *stříbro*

Letní olypmpijské hry

LOH 2012- *stříbro*
LOH 2016- *bronz*
LOH 2008 - *stříbro*

Veslování

Historie veslování

Veslařské závody začaly už v době faraónů. Ve středověku bylo veslování rozšířeno hlavně v Itálii, v Benátkách závody veslic tvořily součást zábavy šlechty. Začátek moderního veslování byl v Anglii, kde se na počátku 18. století pořádaly veslařské závody s cenami. Do Čech se veslování dostalo z Hamburku díky obchodníkům. První závody se konaly na oslavu příjezdu prvního vlaku do Prahy.

Disciplíny veslování

Veslování má mnoho druhů disciplín: skif, dvojskif, dvojka s kormidelníkem, dvojka bez kormidelníka, nepárová čtyřka s kormidelníkem, nepárová čtyřka bez kormidelníka, párová čtyřka s kormidelníkem, párová čtyřka bez kormidelníka, osma a párová osma. Ondřej Synek se věnuje disciplíně zvané skif.

Vodní sporty

Co to je veslování?

Veslování je druh sportu, který se odehrává na vodě. K tomuto sportu potřebujete dvě vesla, malou loď (podobnou kanoi) a příslušnou výstroj jako je helma, oblek atd.

Pojmenování veslařů

Možná o tom nevíte, ale každý z veslařů má svoje pojmenování. Veslaři se v lodi počítají odzadu. První se nazývá HÁČEK, který projíždí cílem jako první. Ten před ním se jmenuje DVOJKA a potom TROJKA. Poslední je ŠTROK neboli česky VESLOVOD.

Kajak

Slalom na divoké vodě – závodník na kajaku musí na divoké řece projet brankami, aniž by se jich dotknul. V ruce drží oboustranné pádlo, kterým kajak pohání.

Mezi úspěšné české kajakáře patří olympijská vítězka Štěpánka Hilgertová nebo Josef Dostál a Jiří Prskavec.

-schal-

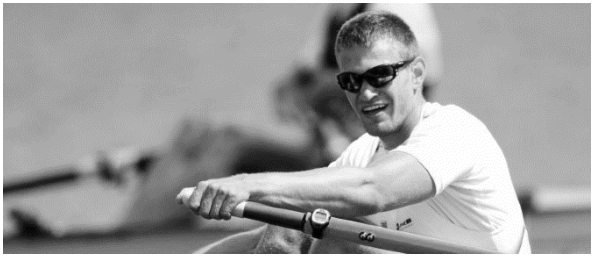

Ester Ledecká

= Je česká lyžařka a snowboardistka.

ŽIVOT

- Narodila se 23. března roku1995 v Praze. Nyní je jí 21 let a studuje gymnázium též v Praze.

- Dcera zpěváka a skladatele Janka Ledeckého a vnučka hokejisty Jana Klapáče.

Maminka Zuzana se věnovala krasobruslení. A její bratr Jonáš je výtvarník. To znamená, že se narodila do poměrně známé a sportovně i kulturně založené rodiny.

Zajímavost:

Málokdy se vidí, že když někdo umí na lyžích nebo naopak na snowboardu přiklání se i k druhému. Ale Ester je právě tou, která vyniká v obou těchto sportech.

Lidé ji obdivují za to, že se objevuje v horních příčkách jak ve snowboardingu, tak i na lyžích.

Chvála taky za něco stojí, Ester je v náročné pozici. Trénink je dřina, obzvlášť pro ni, protože vyměňovat na nohou lyže a snowboard každou chvíli musí být velice obtížné.

Sportovní Úspěchy:

- Věnuje se hlavně snowboardingu, ale dala se i na sjezdové lyžování.

- Účastnila se Mistrovství světa ve snowboardingu v roce 2015 v Kreischbergu, kde vyhrála zlato za paralelní slalom

- V Mistrovství světa juniorů ve snowboardingu v Erzurumu 2013 skončila dvakrát na 1. místě. Jednou v kategorii paralelní slalom a podruhé obří slalom.

- na Mistrovství ČR v roce 2012 na Dolní Moravě získala zase zlato, taktéž v obřím slalomu.

- Na Zimních olympijských hrách v Soči se Ester představila ve dvou disciplínách. V paralelním obřím slalomu se umístila na 7. příčce, v paralelním slalomu pak na 6. pozici.

- Na snowboardu letos vyjela zlato z mistrovství světa i velký křišťálový glóbus pro vítězku Světového poháru.

-klas-

Horoskop

aneb zamysli se

BERAN
21.3.-19.4.

Drž se blíž k ohradě, ať tě nesní vlk.

BÝK
20.4.-20.5.

Pozor na červenou, přináší smůlu.

BLÍŽENCI
21.5.-21.6.

Blíží se k tobě velké štěstí, využij ho dobře.

RAK
22.6.-22.7.

Drž si klepeta, život ti dá zabrat.

LEV
23.7.-22.8

Křik nic nevyřeší, zkus to jinak.

PANNA
23.8.-22.9.

Život ti přinese štěstí, tak se ho drž pevně.

VÁHY
23.9-22.10.

Važ si toho, co máš, jednoho dne to mít nebudeš.

STŘELEC
22.11.-21.12.

Miř přesně nebo mineš cíl.

ŠTÍR
23.10.-21.11.

Bodáním nic nezmůžeš.

KOZOROH
22.12.-19.1.

Pozor, ať nenarazíš na skálu. Bude tvrdá.

VODNÁŘ
20.1.-18.2.

Zatéká ti do bot, ale někdo ti je přijde zalepit.

RYBY
19.2.-20.3.

Lepší být ve špinavé vodě než na suchu.

Bonusová soutěž o ceny ☺

Když mi bylo asi 7 a chodila jsem do 2 třídy, tak se v časopisu objevil článek. V článku bylo napsáno, že ten kdo vyplní všechny hádanky správně a vhodí list do urny naproti ředitelně, tak vyhraje hodnotné ceny. Já jako malá jsem strašně toužila vyhrát. Doufala jsem, že vyhraju, a že mě vyhlásí v rozhlase… to se ale nestalo. Byla jsem z toho strašně smutná, a proto je tu tento článek znovu.

Pravidla soutěže

Pravidla této soutěže jsou jednoduchá. Zvládnete to všichni. Malí i velcí. Aby, jste mohli být slosováni, **musíte odpovědět správně na pár uvedených otázek dole**. Všechny odpovědi nejdete v časopisu. Doporučuji vám si celý časopis dobře přečíst a pak to bude hrozně jednoduchý. Možná to zvládnete i bez přečtení. Další úkol je: **vyplňte všechny požadované informace**. A pak už stačí jen **dolní část ustřihnout a hodit do urny naproti ředitelně** ☺

Soutěžní otázky

1. Kdo je Adam Ondra?
2. Kolik medailí si vybojovala Martina Sáblíková?
3. Kde se narodila Gabriela Koukalová?
4. V jakých dvou sportech vyniká Ester Ledecká?
5. Kolik let je krasobruslařce, která nás reprezentovala na Mistrství Evropy?

6. Najdeme Chám Sagrada Familia v Barceloně?

7. Je hlavní město Surinamu Bogotá?

8. Má Asie 52 států?

9. co je to endemit?

10. Jaká je průměrná nadmořská výška Evropy?

11. Jaký je největší ostrov Evropy?

Konec

1. _____
2. _____
3. _____
4. _____
5. _____

Jméno: _____

Třída: _____

6. Ano – Ne
7. Ano – Ne
8. Ano – Ne

9. _____
_____
10. _____
11. _____